# 病院　臨床指標（基本項目）2021年度〈2021年4月～2022年3月〉

| 大項目 | 中項目 | 小項目 | 臨床指標 | |
|---|---|---|---|---|
| | | | 自院 | ベンチマーク（病院・月平均） |
| 症例数/死亡率 | 全疾患 | 全入院症例　死亡率(死亡数÷症例数) | 4.15%(174件/4,193件) | 3.26%(17.69件/542.33件) |
| | | 全手術実施症例　死亡率(死亡数÷症例数) | 1.45%(27件/1,861件) | 1.50%(3.73件/249.22件) |
| | | 救急搬送症例　死亡率(死亡数÷症例数) | 9.73%(77件/791件) | 8.32%(8.52件/102.37件) |
| | 手術/疾患 | CABG実施症例　死亡率(死亡数÷症例数) | 該当するデータがありません | 4.55%(0.04件/0.84件) |
| | | PTCA実施症例　死亡率(死亡数÷症例数) | 該当するデータがありません | 2.23%(0.24件/10.84件) |
| | | CEA実施症例　死亡率(死亡数÷症例数) | 該当するデータがありません | 0.36%(0.00件/0.16件) |
| | | 食道悪性腫瘍手術実施症例　死亡率(死亡数÷症例数) | 0.00%(0件/2件) | 2.07%(0.00件/0.06件) |
| | | 膵臓悪性腫瘍手術実施症例　死亡率(死亡数÷症例数) | 1) K702$ | 1) K702$ |
| | | 1) K702$　膵体尾部腫瘍切除術 | 0.00%(0件/4件) | 0.45%(0.00件/0.35件) |
| | | 2) K703$　膵頭部腫瘍切除術 | 2) K703$ | 2) K703$ |
| | | | 0.00%(0件/2件) | 1.89%(0.01件/0.61件) |
| | | 狭心症・急性心筋梗塞(AMI)症例 | → | → |
| | | CAG,PTCA,CABG実施割合 | | |
| 診療プロセス | AMI | アスピリン　使用率(使用症例数÷AMI症例数) | 該当するデータがありません | 63.21%(2.21件/3.50件) |
| | | βブロッカー 使用率(使用症例数÷AMI症例数) | 該当するデータがありません | 19.34%(0.68件/3.50件) |
| | 市中肺炎 | 初回抗生剤投与開始日 | → | → |
| | | 初回抗生剤組合せ | → | → |
| | 敗血症 | 血液培養検査実施率 | 100.00%(19件/19件) | 87.95%(6.37件/7.24件) |
| | DIC | 凝固系検査実施率 | 100.00%(5件/5件) | 93.21%(3.07件/3.29件) |
| | 指導管理 | 肺血栓塞栓症予防管理料 | 47.21%(601件/1,273件) | 82.06%(91.12件/111.04件) |
| 感染症 | 院内感染 | 院内感染症発生率 | 1) 敗血症 | 1) 敗血症 |
| | | 1) 中心静脈注射→敗血症 | 3.26%(3件/92件) | 5.15%(1.36件/26.48件) |
| | | 2) 人工呼吸→肺炎 | 2) 肺炎 | 2) 肺炎 |
| | | 3) 膀胱留置カテーテル→尿路感染 | 8.00%(4件/50件) | 5.51%(0.89件/16.09件) |
| | | | 3) 尿路感染 | 3) 尿路感染 |
| | | | 17.61%(181件/1,028件) | 1.88%(2.78件/147.94件) |
| | 手術創感染 | 手術創感染症発生率 | 1) 股関節形成術 | 1) 股関節形成術 |
| | | 1) 股関節形成術実施症例 | 9.09%(1件/11件) | 2.17%(0.05件/2.36件) |
| | | 2) 膝関節形成術実施症例 | 2) 膝関節形成術 | 2) 膝関節形成術 |
| | | 3) 腹式子宮摘出術実施症例 | 2.44%(1件/41件) | 2.60%(0.07件/2.60件) |
| | | | 3) 腹式子宮摘出術 | 3) 腹式子宮摘出術 |
| | | | 100.00%(1件/1件) | 3.54%(0.11件/3.15件) |
| 合併症 | | 合併症による死亡率 | 0.05%(1件/1,824件) | 0.23%(0.56件/245.45件) |
| | | 合併症による急性心停止率 | 0.11%(2件/1,824件) | 0.31%(0.76件/245.45件) |
| 再入院 | 再入院率30 | 再入院率30 再入院率42 | 1) 全症例 | 1) 全症例 |
| | 再入院率42 | 1) 全症例 | 再入院30:4.17%(175件/4,193件) | 再入院30:3.79%(20.55件/542.33件) |
| | | 2) 慢性閉塞性肺疾患症例 | 再入院28:4.27%(179件/4,193件) | 再入院28:4.06%(22.02件/542.33件) |
| | | 3) 肺炎(15歳以上) | 2) 慢性閉塞性肺疾患症例 | 2) 慢性閉塞性肺疾患症例 |
| | | 4) 心不全 | 再入院30:60.87%(14件/23件) | 再入院30:4.47%(0.05件/1.09件) |
| | | 5) 狭心症 | 再入院28:60.87%(14件/23件) | 再入院28:5.09%(0.06件/1.09件) |
| | | 6) 急性心筋梗塞(AMI) | 3) 肺炎(15歳以上) | 3) 肺炎(15歳以上) |
| | | | 再入院30:3.57%(2件/56件) | 再入院30:2.73%(0.26件/9.53件) |
| | | | 再入院28:3.57%(2件/56件) | 再入院28:3.30%(0.31件/9.53件) |
| | | | 4) 心不全 | 4) 心不全 |
| | | | 再入院30:9.41%(8件/85件) | 再入院30:5.57%(0.74件/13.19件) |
| | | | 再入院28:9.41%(8件/85件) | 再入院28:5.66%(0.75件/13.19件) |
| | | | 5) 狭心症 | 5) 狭心症 |
| | | | 再入院30:0.00%(0件/2件) | 再入院30:3.45%(0.60件/17.45件) |
| | | | 再入院28:0.00%(0件/2件) | 再入院28:4.20%(0.73件/17.45件) |
| | | | 6) 急性心筋梗塞症例 | 6) 急性心筋梗塞症例 |
| | | | 再入院30: 該当するデータがありません | 再入院30:0.66%(0.03件/3.82件) |
| | | | 再入院28: 該当するデータがありません | 再入院28:0.78%(0.03件/3.82件) |

# 01全入院症例　死亡率（死亡数÷症例数）　2021年度<2021年4月～2022年3月>

| 説明 |
|---|
| [説明]<br>全入院症例の内、同一入院期間内で死亡した割合。<br>[対象ならびに計算方法]<br>全死亡者数÷全症例<br>[出典]<br>メリーランド病院協会の急性期病院の臨床指標 |

| 詳細 |
|---|
| 全入院症例死亡率<br>計算方法：死亡率=死亡症例数÷全入院症例数<br>初期表示：死亡率(死亡症例数÷入院症例数)<br>詳細(表)：自院月別 死亡率・死亡症例数・入院症例数<br>詳細(検索)：死亡症例・入院症例<br>詳細(グラフ)：自院月別 死亡率(棒) 入院症例数(折れ線)<br>グラフ：病院別月平均 死亡率(棒) 入院症例数(折れ線) |

| | 2021年度 | | | | | | | | | | | | | | 総計 |
|---|---|---|---|---|---|---|---|---|---|---|---|---|---|---|---|
| | 年月 | 2104 | 2105 | 2106 | 2107 | 2108 | 2109 | 2110 | 2111 | 2112 | 2201 | 2202 | 2203 | 計 | |
| 全入院 | 死亡率(%) | 3.09 | 3.56 | 4.36 | 3.04 | 3.41 | 4.72 | 4.16 | 2.53 | 4.67 | 5.88 | 6.81 | 3.83 | 4.15 | 4.15 |
| | 死亡数(件) | 11 | 13 | 14 | 10 | 11 | 16 | 16 | 9 | 19 | 19 | 22 | 14 | 174 | 174 |
| | 症例数(件) | 356 | 365 | 321 | 329 | 323 | 339 | 385 | 356 | 407 | 323 | 323 | 366 | 4193 | 4193 |

| 2021年4月～2022年3月 | |
|---|---|
| 救急外来死亡 | 18 人 |
| 解剖 | 0 人 |

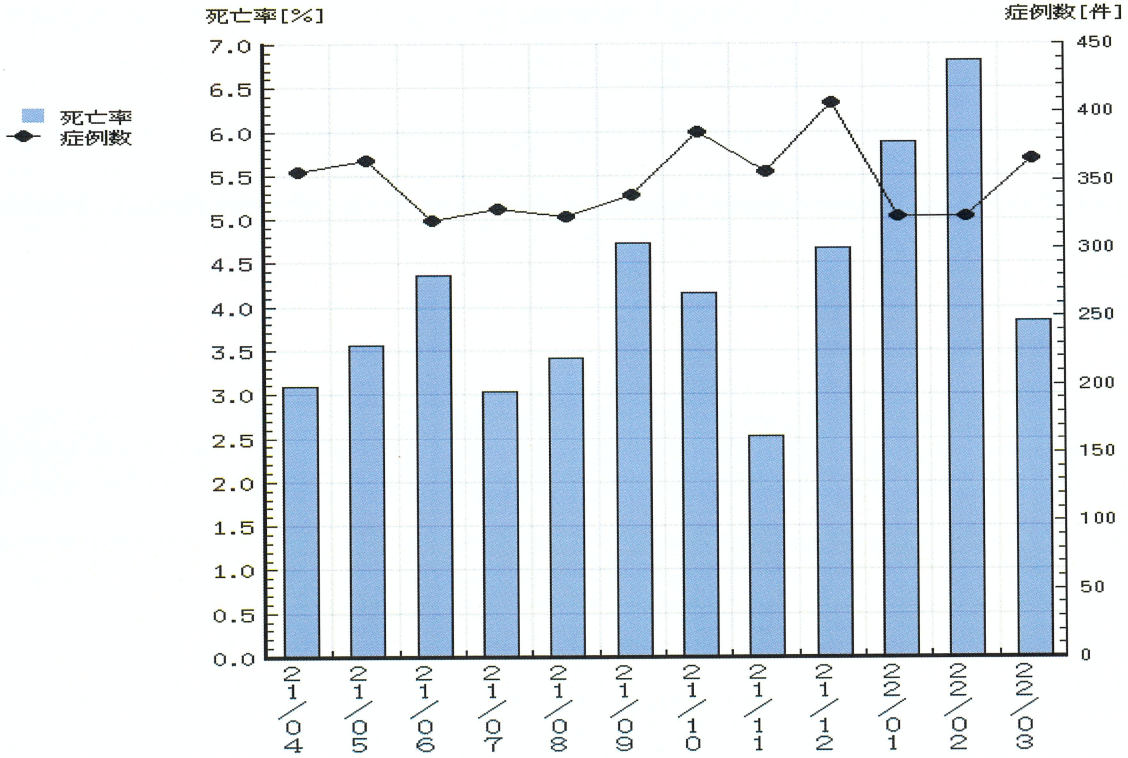

# 全手術実施症例死亡率　2021年度<2021年4月～2022年3月>

| 説明 |
|---|
| [説明]<br>　手術を行った症例の内、同一入院期間内で死亡した割合<br>[対象ならびに計算方法]<br>　（手術症例）死亡症例数÷全症例<br>[出典]<br>　メリーランド病院協会の急性期病院の臨床指標 |

| 詳細 |
|---|
| 全手術実施症例死亡率<br>計算方法：死亡率=死亡症例数÷全手術実施症例数<br>初期表示：死亡率(死亡症例数÷手術実施症例数)<br>詳細(表)：自院月別 死亡率・死亡症例数・手術実施症例数<br>詳細(検索)：死亡症例・手術実施症例<br>詳細(グラフ)：自院月別 死亡率(棒) 手術実施症例数(折れ線)<br>グラフ：病院別月平均 死亡率(棒) 手術実施症例数(折れ線)<br>補足：手術実施症例=入院中に何らかの手術を実施した症例((注)輸血のみを除く) |

| | 2021年度 | | | | | | | | | | | | | 総計 |
|---|---|---|---|---|---|---|---|---|---|---|---|---|---|---|
| | 年月 | 2104 | 2105 | 2106 | 2107 | 2108 | 2109 | 2110 | 2111 | 2112 | 2201 | 2202 | 2203 | 計 | |
| 全手術 | 死亡率(%) | 0.00 | 1.72 | 3.29 | 2.84 | 1.43 | 0.68 | 1.21 | 0.00 | 1.49 | 1.39 | 1.71 | 1.82 | 1.45 | 1.45 |
| | 死亡数(件) | 0 | 3 | 5 | 4 | 2 | 1 | 2 | 0 | 3 | 2 | 2 | 3 | 27 | 27 |
| | 症例数(件) | 154 | 174 | 152 | 141 | 140 | 147 | 165 | 160 | 202 | 144 | 117 | 165 | 1861 | 1861 |

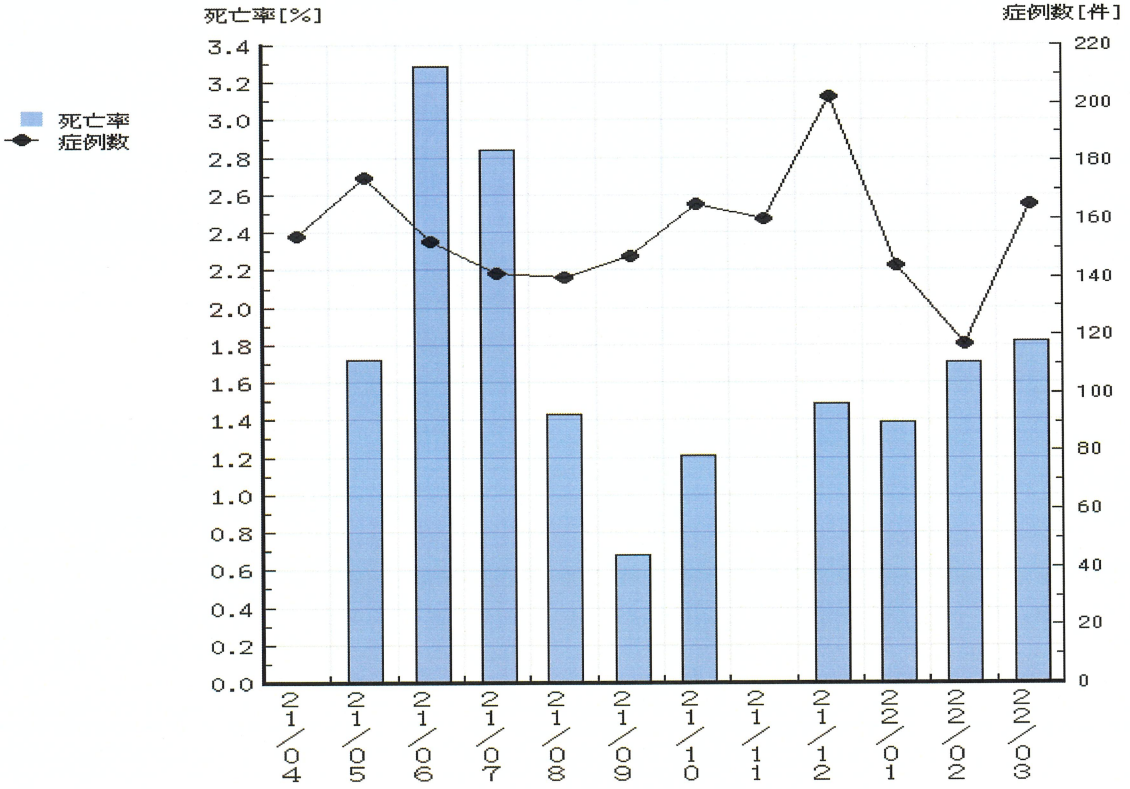

# 救急搬送症例死亡率　2021年度<2021年4月～2022年3月>

| 説明 |
|---|
| [説明]<br>救急搬送した症例の内、同一入院期間内で死亡した症例の割合<br>[対象ならびに計算方法]<br>（救急搬送）死亡症例数÷全症例<br>[出典]<br>EVEオリジナル指標 |

| 詳細 |
|---|
| 救急搬送症例死亡率<br>計算方法：死亡率=死亡症例数÷救急搬送症例数<br>初期表示：死亡率(死亡症例数÷救急搬送症例数)<br>詳細(表)：自院月別 死亡率・死亡症例数・救急搬送症例数<br>詳細(検索)：死亡症例・救急搬送症例<br>詳細(グラフ)：自院月別 死亡率(棒) 救急搬送症例数(折れ線)<br>グラフ：病院別月平均 死亡率(棒) 救急搬送症例数(折れ線)<br>補足：救急搬送症例=様式1「(注)救急車による搬送の有無」が1の症例 |

| | 2021年度 | | | | | | | | | | | | | | 総計 |
|---|---|---|---|---|---|---|---|---|---|---|---|---|---|---|---|
| | 年月 | 2104 | 2105 | 2106 | 2107 | 2108 | 2109 | 2110 | 2111 | 2112 | 2201 | 2202 | 2203 | 計 | |
| 救急搬送 | 死亡率(%) | 5.56 | 8.33 | 10.00 | 11.32 | 9.62 | 11.94 | 9.80 | 6.15 | 12.99 | 8.96 | 15.07 | 7.45 | 9.73 | 9.73 |
| | 死亡数(件) | 4 | 5 | 6 | 6 | 5 | 8 | 5 | 4 | 10 | 6 | 11 | 7 | 77 | 77 |
| | 症例数(件) | 72 | 60 | 60 | 53 | 52 | 67 | 51 | 65 | 77 | 67 | 73 | 94 | 791 | 791 |

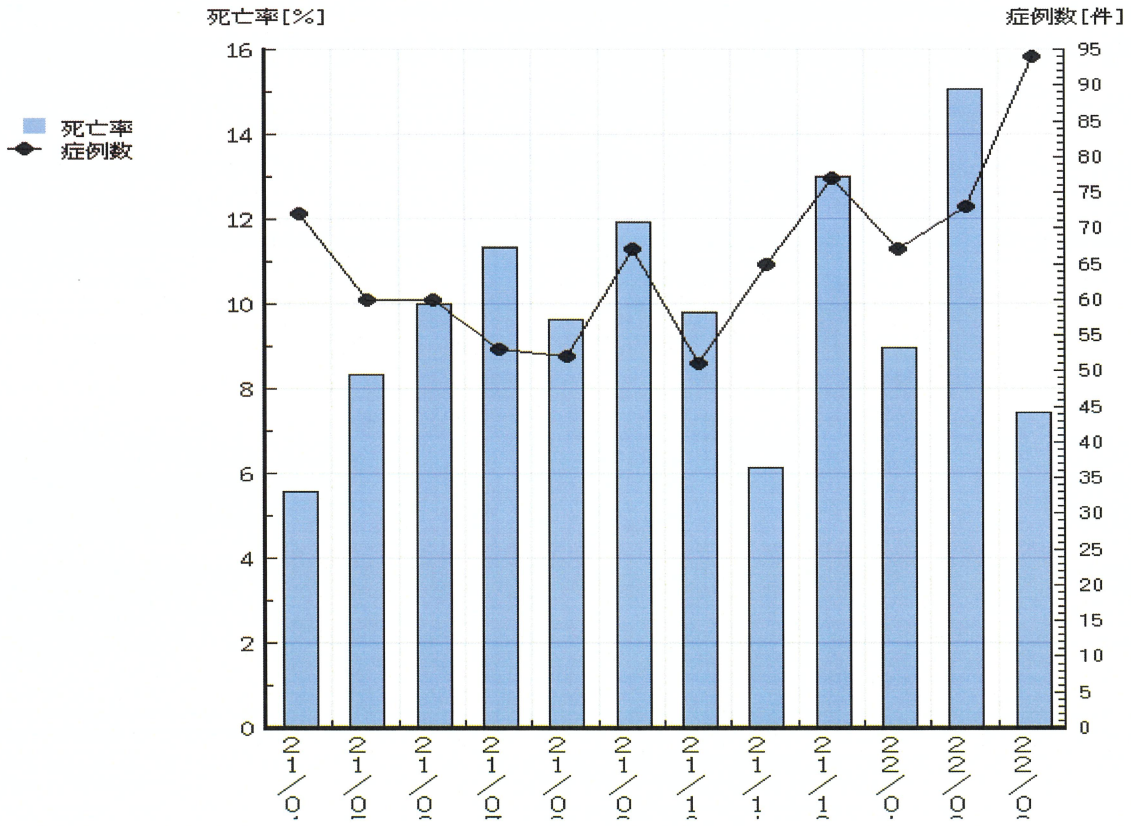

## 病院 クリニカクインディケーターCI

[説明]
[対象ならびに計算方法]
再入院率30：退院した日から30日後までに再入院している。
前回入院、今回入院の入院中の主な診療目的が「その他の加療」である。
今回入院の契機となった傷病名（ICD10）が、前回入院の「入院の契機となった傷病名」、
「主傷病名」、「医療資源を最も投入した傷病名」のいずれかのICD10である。
※「白内障、水晶体の疾患」に該当するICD10については、再入院率30に含まれません。
再入院率42：退院した日から42日後までに再入院している。
前回入院、今回入院の入院中の主な診療目的が「その他の加療」である。
今回入院の契機となったMDC6が、前回入院の「入院の契機となった傷病名」、
「主傷病名」、「医療資源を最も投入した傷病名」のいずれかのMDC6である。
※「白内障、水晶体の疾患」に該当するMDC6（020110）については、
再入院率42に含まれません。
[出典]
米国では30日再入院率、日本では42日（6週間）再入院率が目安

## 詳細

再入院率
1)全症例　2)慢性閉塞性肺疾患症例　3)肺炎(15歳以上)
4)心不全　5)狭心症　6)急性心筋梗塞(AMI)
計算方法：再入院率30=再入院30となった症例÷ 1)～6)の症例
再入院率42=再入院42となった症例÷ 1)～6)の症例
初期表示：再入院率30(再入院30となった症例数÷ 1)～6)の症例)
再入院率42(再入院42となった症例数÷ 1)～6)の症例)
詳細(表)：自院月別 再入院率30・再入院30となった症例・ 1)～6)の症例
再入院率42・再入院42となった症例・ 1)～6)の症例
詳細(検索)：再入院30となった症例・ 1)～6)の症例
再入院42となった症例・ 1)～6)の症例
グラフ：病院月別 再入院率30(棒)・ 1)～6)の症例(折れ線)
再入院率42(棒)・ 1)～6)の症例(折れ線)
補足：慢性閉塞性肺疾患症例=様式1「最も医療資源を投入した傷病名」か「入院の契機となった傷病名」がICD10:J43$,J44$
15歳以上の肺炎症例=様式1「最も医療資源を投入した傷病名」か「入院の契機となった傷病名」が
ICD10:J13,J14,J15$,J16$,J17$,J18$,J20$,J21$,J22$で15歳以上
心不全症例=様式1「最も医療資源を投入した傷病名」か「入院の契機となった傷病名」がICD10:I50$
狭心症=様式1「最も医療資源を投入した傷病名」か「入院の契機となった傷病名」が
ICD10:狭心症=MDC6:050050配下にぶらさがるICD10コード
急性心筋梗塞=様式1「最も医療資源を投入した傷病名」か「入院の契機となった傷病名」がICD10:I21$
(注)再入院率30＝退院した日から30日後までに再入院している。
前回入院、今回入院の入院中の主な診療目的が「その他の加療」である。
今回入院の契機となった傷病名（ICD10）が、前回入院の「入院の契機となった傷病名」、
「主傷病名」、「医療資源を最も投入した傷病名」のいずれかのICD10である。
※「白内障、水晶体の疾患」に該当するICD10については、再入院率30に含まれません。
再入院率42＝退院した日から42日後までに再入院している。
前回入院、今回入院の入院中の主な診療目的が「その他の加療」である。
今回入院の契機となったMDC6が、前回入院の「入院の契機となった傷病名」、
「主傷病名」、「医療資源を最も投入した傷病名」のいずれかのMDC6である。
※「白内障、水晶体の疾患」に該当するMDC6（020110）については、再入院率42に含まれません。

# 02－01　再入院率　2021年度<2021年4月～2022年3月>

病院　クリニカルインディケーターCI（基本項目）

| | 年月 | 2020年度 | | | | | | | | | | | | | 総計 |
|---|---|---|---|---|---|---|---|---|---|---|---|---|---|---|---|
| | | 2104 | 2105 | 2106 | 2107 | 2108 | 2109 | 2110 | 2111 | 2112 | 2201 | 2202 | 2203 | 計 | |
| 再入院<br>(全症例) | 再入院30率(%) | 3.93 | 3.29 | 4.98 | 5.47 | 4.02 | 5.01 | 3.90 | 4.21 | 5.41 | 3.72 | 3.41 | 2.73 | 4.17 | 4.17 |
| | 再入院30数(件) | 14 | 12 | 16 | 18 | 13 | 17 | 15 | 15 | 22 | 12 | 11 | 10 | 175 | 175 |
| | 再入院42率(%) | 3.93 | 3.01 | 4.98 | 5.47 | 4.02 | 5.31 | 4.42 | 4.78 | 5.41 | 3.72 | 3.10 | 3.01 | 4.27 | 4.27 |
| | 再入院42数(件) | 14 | 11 | 16 | 18 | 13 | 18 | 17 | 17 | 22 | 12 | 10 | 11 | 179 | 179 |
| | 症例数(件) | 356 | 365 | 321 | 329 | 323 | 339 | 385 | 356 | 407 | 323 | 323 | 366 | 4193 | 4193 |
| 再入院<br>(慢性閉塞性肺疾患) | 再入院30率(%) | 50.00 | 50.00 | 66.67 | 66.67 | 50.00 | 100.00 | 100.00 | 100.00 | 100.00 | 100.00 | 0.00 | 66.67 | 60.87 | 60.87 |
| | 再入院30数(件) | 1 | 1 | 2 | 2 | 1 | 1 | 1 | 1 | 1 | 1 | 0 | 2 | 14 | 14 |
| | 再入院42率(%) | 50.00 | 50.00 | 66.67 | 66.67 | 50.00 | 100.00 | 100.00 | 100.00 | 100.00 | 100.00 | 0.00 | 66.67 | 60.87 | 60.87 |
| | 再入院42数(件) | 1 | 1 | 2 | 2 | 1 | 1 | 1 | 1 | 1 | 1 | 0 | 2 | 14 | 14 |
| | 症例数(件) | 2 | 2 | 3 | 3 | 2 | 1 | 1 | 1 | 1 | 1 | 3 | 3 | 23 | 23 |
| 再入院<br>(肺炎15歳以上) | 再入院30率(%) | 11.11 | 20.00 | 0.00 | 0.00 | 0.00 | 0.00 | 0.00 | 0.00 | 0.00 | 0.00 | 0.00 | 0.00 | 3.57 | 3.57 |
| | 再入院30数(件) | 1 | 1 | 0 | 0 | 0 | 0 | 0 | 0 | 0 | 0 | 0 | 0 | 2 | 2 |
| | 再入院42率(%) | 11.11 | 0.00 | 0.00 | 0.00 | 0.00 | 0.00 | 0.00 | 0.00 | 25.00 | 0.00 | 0.00 | 0.00 | 3.57 | 3.57 |
| | 再入院42数(件) | 1 | 0 | 0 | 0 | 0 | 0 | 0 | 0 | 1 | 0 | 0 | 0 | 2 | 2 |
| | 症例数(件) | 9 | 5 | 5 | 2 | 6 | 3 | 9 | 3 | 4 | 2 | 3 | 5 | 56 | 56 |
| 再入院<br>(心不全) | 再入院30率(%) | 25.00 | 0.00 | 0.00 | 0.00 | 14.29 | 12.50 | 16.67 | 0.00 | 16.67 | 0.00 | 12.50 | 0.00 | 9.41 | 9.41 |
| | 再入院30数(件) | 1 | 0 | 0 | 0 | 1 | 1 | 2 | 0 | 2 | 0 | 1 | 0 | 8 | 8 |
| | 再入院42率(%) | 25.00 | 0.00 | 0.00 | 0.00 | 14.29 | 12.50 | 25.00 | 0.00 | 8.33 | 0.00 | 12.50 | 0.00 | 9.41 | 9.41 |
| | 再入院42数(件) | 1 | 0 | 0 | 0 | 1 | 1 | 3 | 0 | 1 | 0 | 1 | 0 | 8 | 8 |
| | 症例数(件) | 4 | 5 | 2 | 4 | 7 | 8 | 12 | 11 | 12 | 6 | 8 | 6 | 85 | 85 |
| 再入院<br>(狭心症) | 再入院30率(%) | 0.00 | 0.00 | 0.00 | 0.00 | 0.00 | 0.00 | 0.00 | 0.00 | 0.00 | 0.00 | 0.00 | 0.00 | 0.00 | 0.00 |
| | 再入院30数(件) | 0 | 0 | 0 | 0 | 0 | 0 | 0 | 0 | 0 | 0 | 0 | 0 | 0 | 0 |
| | 再入院42率(%) | 0.00 | 0.00 | 0.00 | 0.00 | 0.00 | 0.00 | 0.00 | 0.00 | 0.00 | 0.00 | 0.00 | 0.00 | 0.00 | 0.00 |
| | 再入院42数(件) | 0 | 0 | 0 | 0 | 0 | 0 | 0 | 0 | 0 | 0 | 0 | 0 | 0 | 0 |
| | 症例数(件) | 0 | 0 | 0 | 0 | 0 | 0 | 0 | 1 | 0 | 0 | 1 | 0 | 2 | 2 |
| 再入院<br>(急性心筋梗塞) | 再入院30率(%) | 0.00 | 0.00 | 0.00 | 0.00 | 0.00 | 0.00 | 0.00 | 0.00 | 0.00 | 0.00 | 0.00 | 0.00 | 0.00 | 0.00 |
| | 再入院30数(件) | 0 | 0 | 0 | 0 | 0 | 0 | 0 | 0 | 0 | 0 | 0 | 0 | 0 | 0 |
| | 再入院42率(%) | 0.00 | 0.00 | 0.00 | 0.00 | 0.00 | 0.00 | 0.00 | 0.00 | 0.00 | 0.00 | 0.00 | 0.00 | 0.00 | 0.00 |
| | 再入院42数(件) | 0 | 0 | 0 | 0 | 0 | 0 | 0 | 0 | 0 | 0 | 0 | 0 | 0 | 0 |
| | 症例数(件) | 0 | 0 | 0 | 0 | 0 | 0 | 0 | 0 | 0 | 0 | 0 | 0 | 0 | 0 |

# 02－01　再入院率　2021年度<2021年4月～2022年3月>

## 再入院（狭心症）

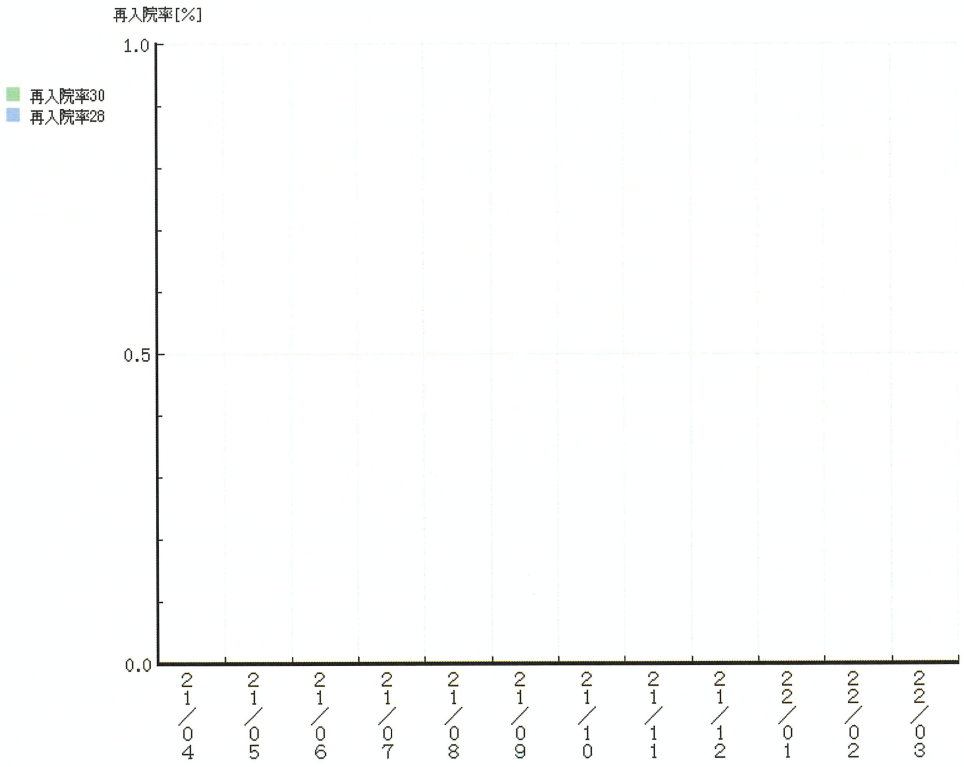


## 再入院（心筋梗塞）

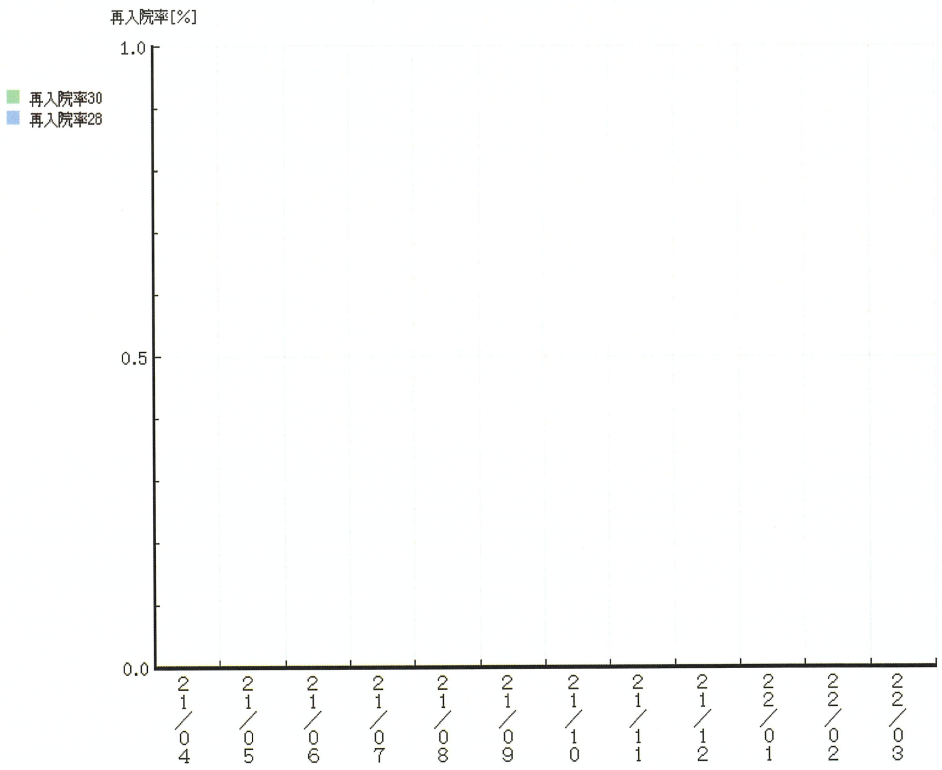

# 褥瘡発生率

※毎月第4金曜日に発生率算出
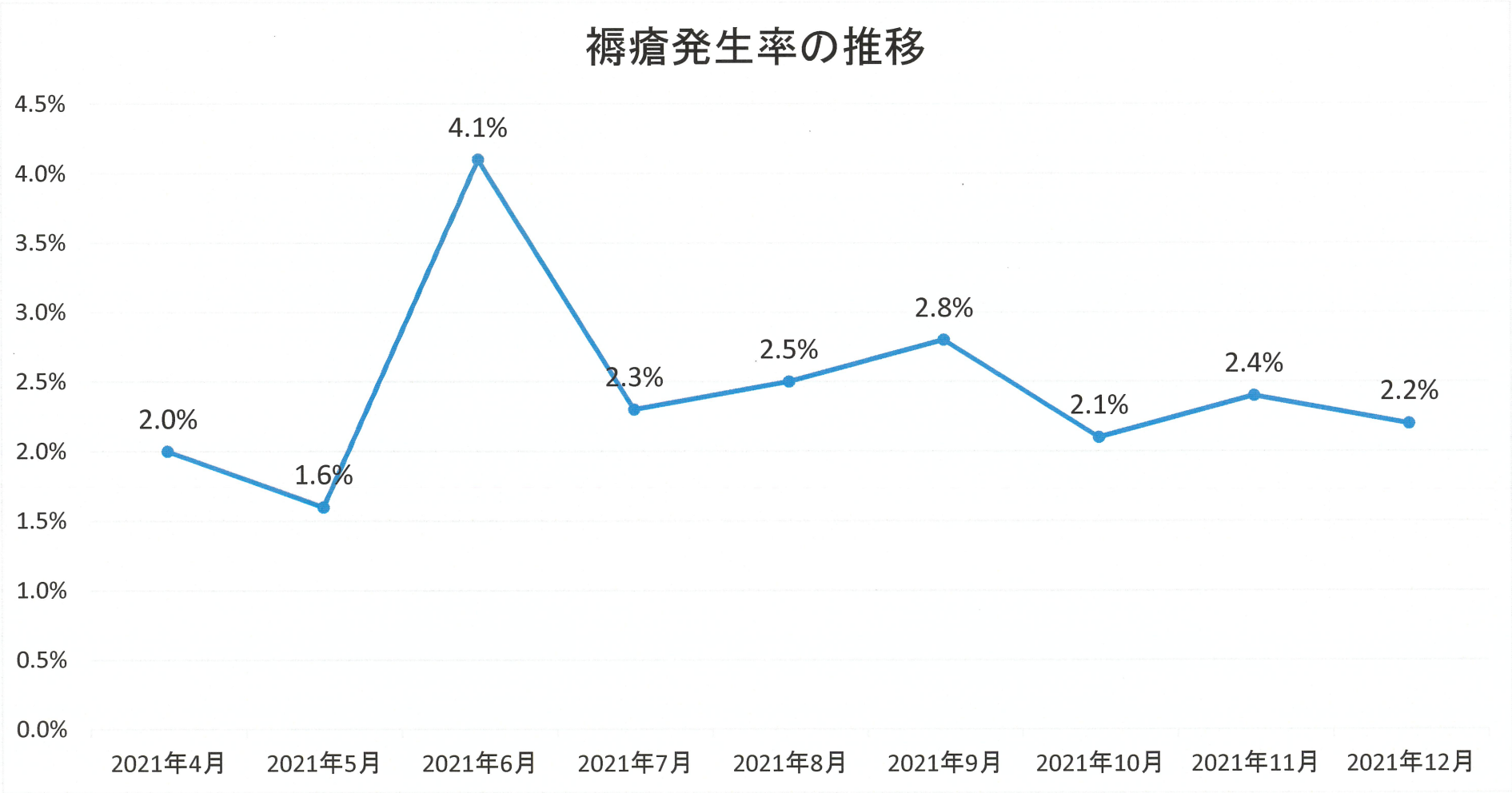
| 年月 | 2021年4月 | 2021年5月 | 2021年6月 | 2021年7月 | 2021年8月 | 2021年9月 | 2021年10月 | 2021年11月 | 2021年12月 |
|---|---|---|---|---|---|---|---|---|---|
| 発生率 | 2.0% | 1.6% | 4.1% | 2.3% | 2.5% | 2.8% | 2.1% | 2.4% | 2.2% |